



Modul'R Campus

Bat. C, voir loin pour vos activités







Bâtiment C

5 918 m² (SUBL)
+ 308 m² de terrasse
+ 97 Pks

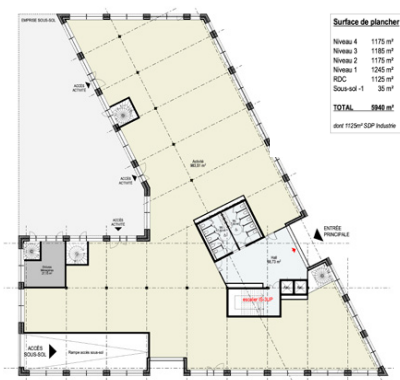
Plateau de 1 200 m²
environ

Rdc Activité 1 032 m²



OPÉRATION	CONSTRUCTION D'UN IMMEUBLE DE BUREAUX BÂTIMENT C 20 Boulevard Irène Joliot Curie - 69200 - Venissieux
PHASE	PERMIS DE CONSTRUIRE
	DOSSIER DE PLANS
	DATE 05/10/2020 ÉCH PHASE PC NB DOSSIER N° 12422
MAÎTRE D'OUVRAGE	MODUL'R 10 Rue des Cuirassiers 69003 LYON 
MAÎTRE D'OUVRAGE DÉLÉGUÉ	MPLUSM DEVELOPPEMENT 58 Boulevard Vivier Merle 69003 LYON 
<p> LYON - " L'ARCHIPEL " - 411 allée des Noisetiers - BP 34 - 69579 - Limonest Cedex MONTPELLIER - 2 rue du Fer à Cheval - 34430 - Saint-Jean-de-Vedas PARIS - 37-39 avenue Ledru Rollin - 75012 - Paris Tél : 04.78.66.48.48 - Fax : 04.78.66.48.66 - archigroup@archigroup.fr www.archigroup.fr </p> <p> Denys LEGER - Jean-Philippe CHARON - Frank DREIDEME - Michel SANIAL Hervé DACLIN - Gabriel DUSSUYER - Thibaut FLAVIGNY - Stéphane LACOSTE </p>	
	

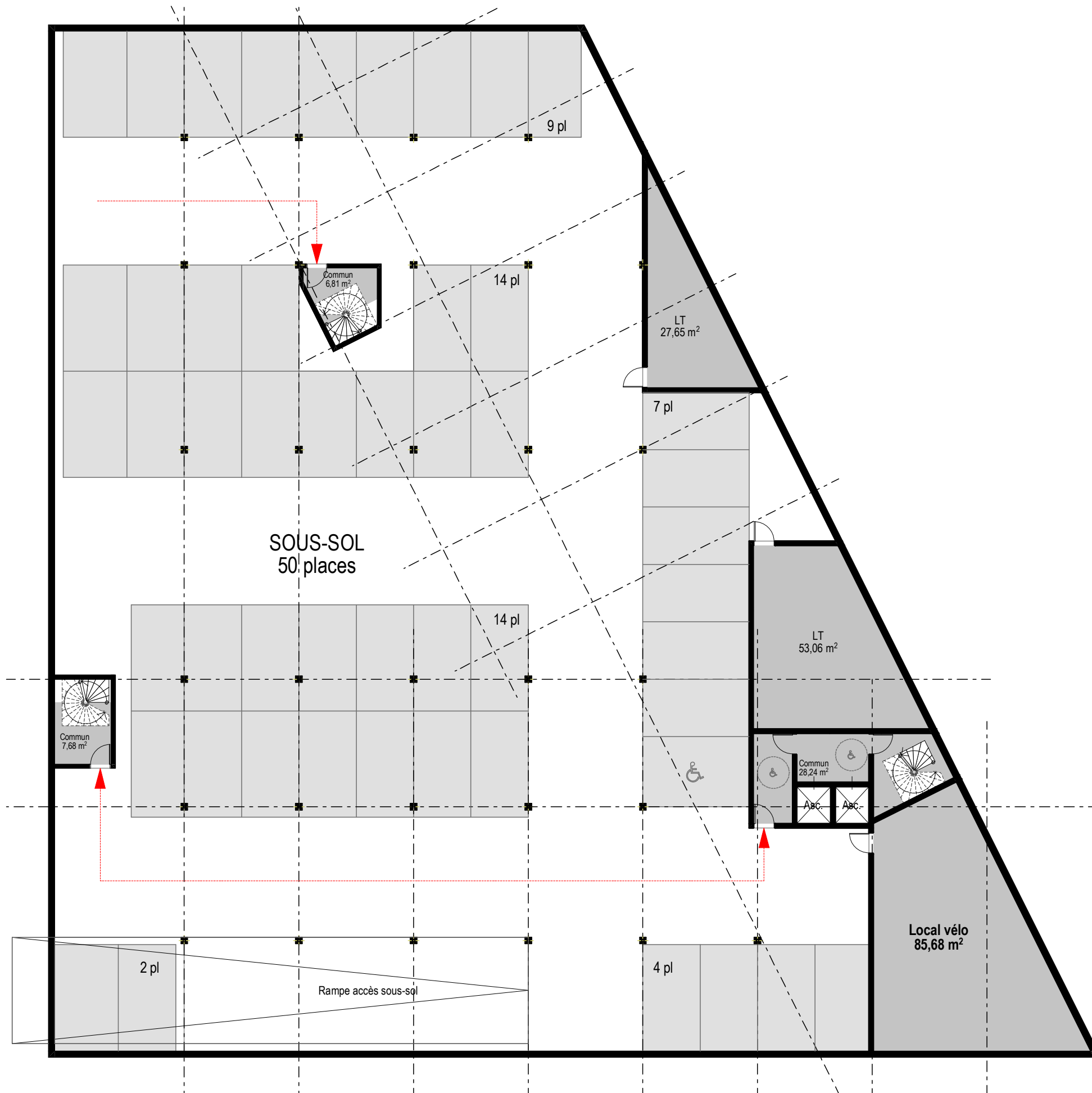

Surface de plancher

Niveau 4	1175 m ²
Niveau 3	1185 m ²
Niveau 2	1175 m ²
Niveau 1	1245 m ²
RDC	1125 m ²
Sous-sol -1	35 m ²

TOTAL 5940 m²

dont 1125m² SDP Industrie

Stationnement

Extérieur	47pl
Sous-sol	50pl

TOTAL 97pl

DATE 05/10/2020 | ÉCH 1/200 | PERMIS DE CONSTRUIRE BÂTIMENT C
CONSTRUCTION D'UN IMMEUBLE DE BUREAUX - Venissieux - 69200 12422

DOSSIER DE PLANS
PLAN SOUS-SOL

LotC / 1





Surface de plancher	
Niveau 4	1175 m ²
Niveau 3	1185 m ²
Niveau 2	1175 m ²
Niveau 1	1245 m ²
RDC	1125 m ²
Sous-sol -1	35 m ²
TOTAL	5940 m²
<i>dont 1125m² SDP Industrie</i>	



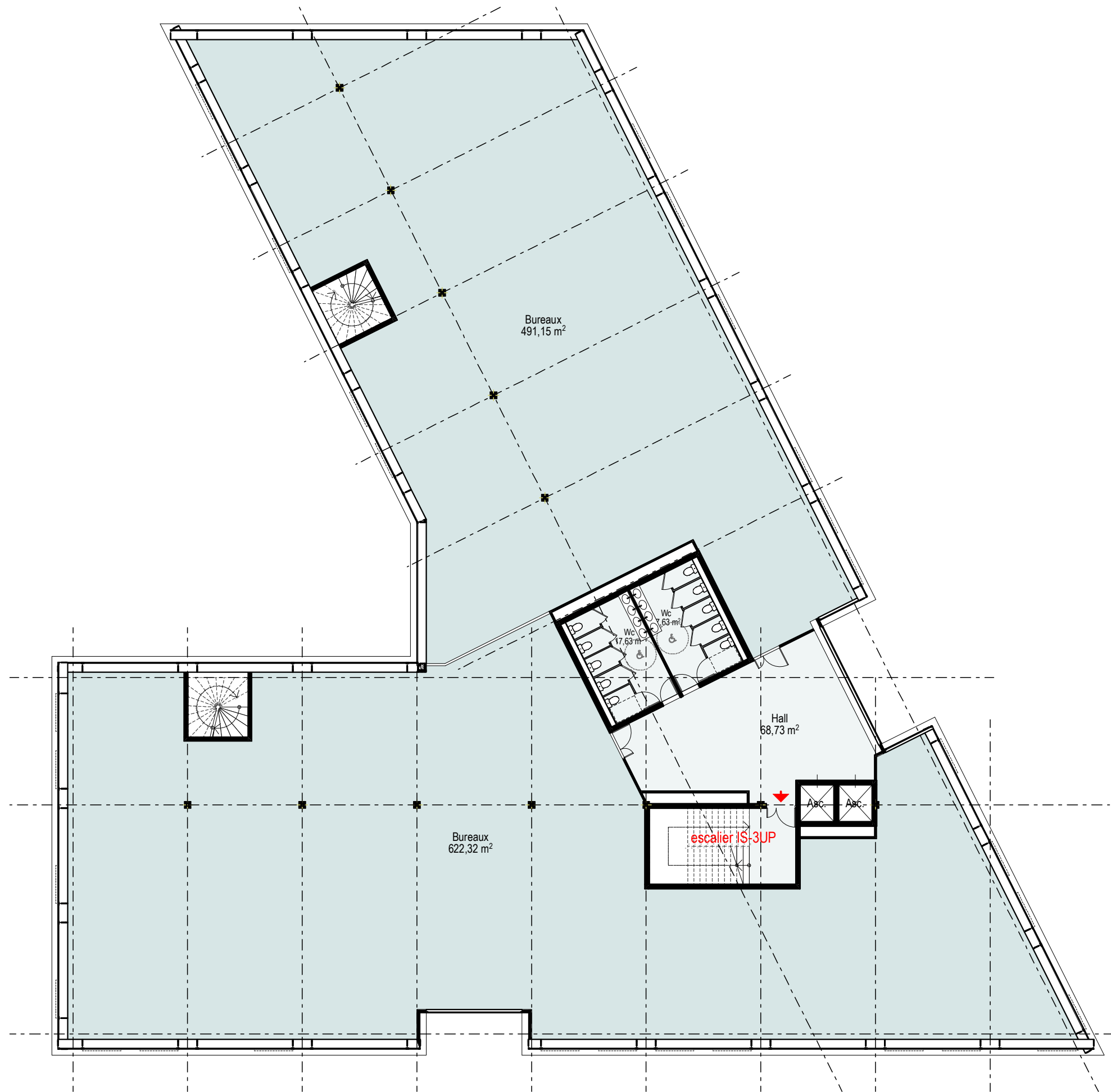

Surface de plancher

Niveau 4	1175 m ²
Niveau 3	1185 m ²
Niveau 2	1175 m ²
Niveau 1	1245 m ²
RDC	1125 m ²
Sous-sol -1	35 m ²

TOTAL 5940 m²

dont 1125m² SDP Industrie

DATE 05/10/2020 | ÉCH 1/200 | PERMIS DE CONSTRUIRE BÂTIMENT C 12422
 CONSTRUCTION D'UN IMMEUBLE DE BUREAUX - Venissieux - 69200

DOSSIER DE PLANS
 PLAN NIVEAU 1

LotC /3



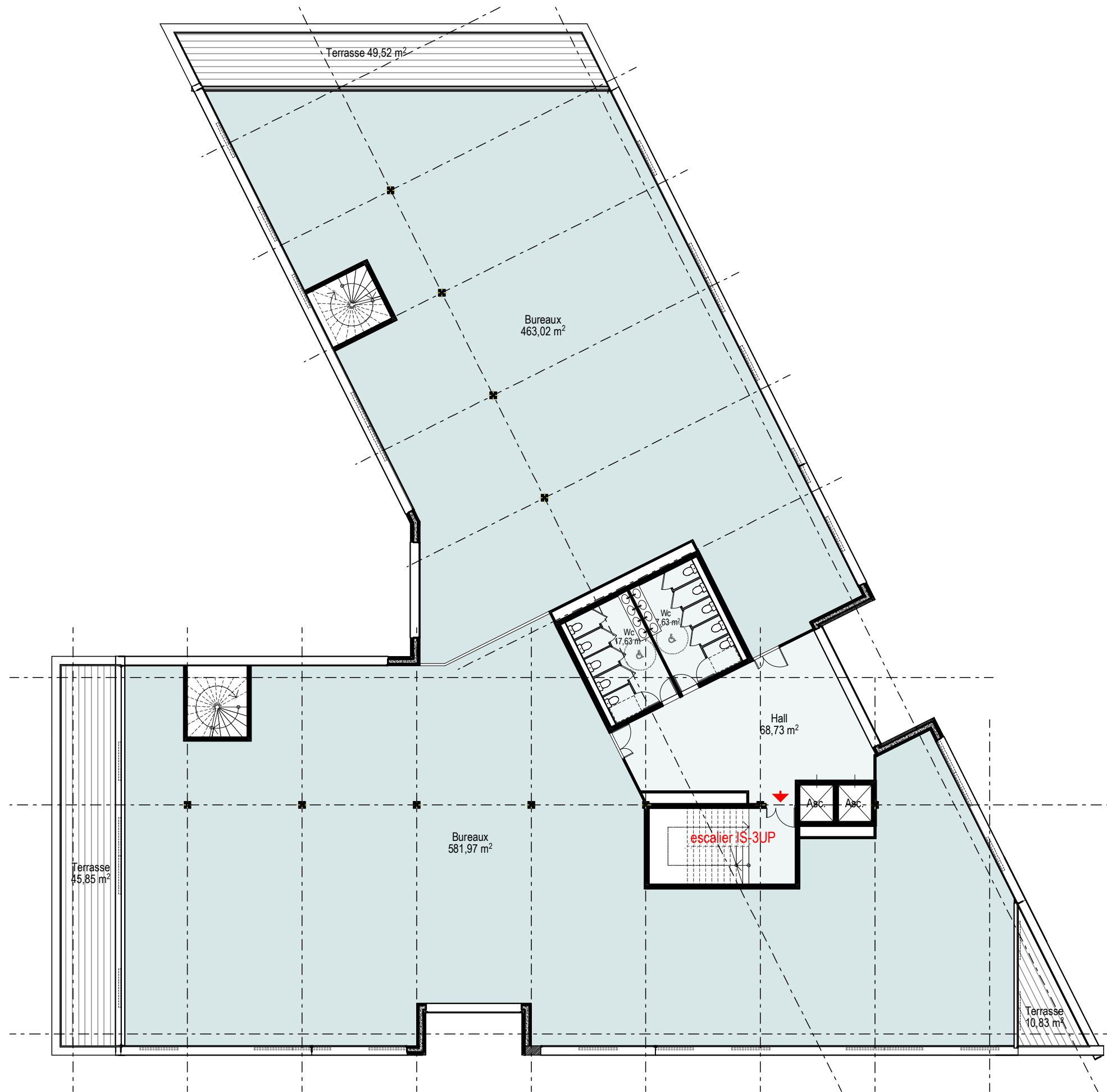

Surface de plancher

Niveau 4	1175 m ²
Niveau 3	1185 m ²
Niveau 2	1175 m ²
Niveau 1	1245 m ²
RDC	1125 m ²
Sous-sol -1	35 m ²

TOTAL 5940 m²

dont 1125m² SDP Industrie

DATE 05/10/2020 | ÉCH 1/200 | PERMIS DE CONSTRUIRE BÂTIMENT C 12422
 CONSTRUCTION D'UN IMMEUBLE DE BUREAUX - Venissieux - 69200

DOSSIER DE PLANS
 PLAN NIVEAU 2

LotC /4



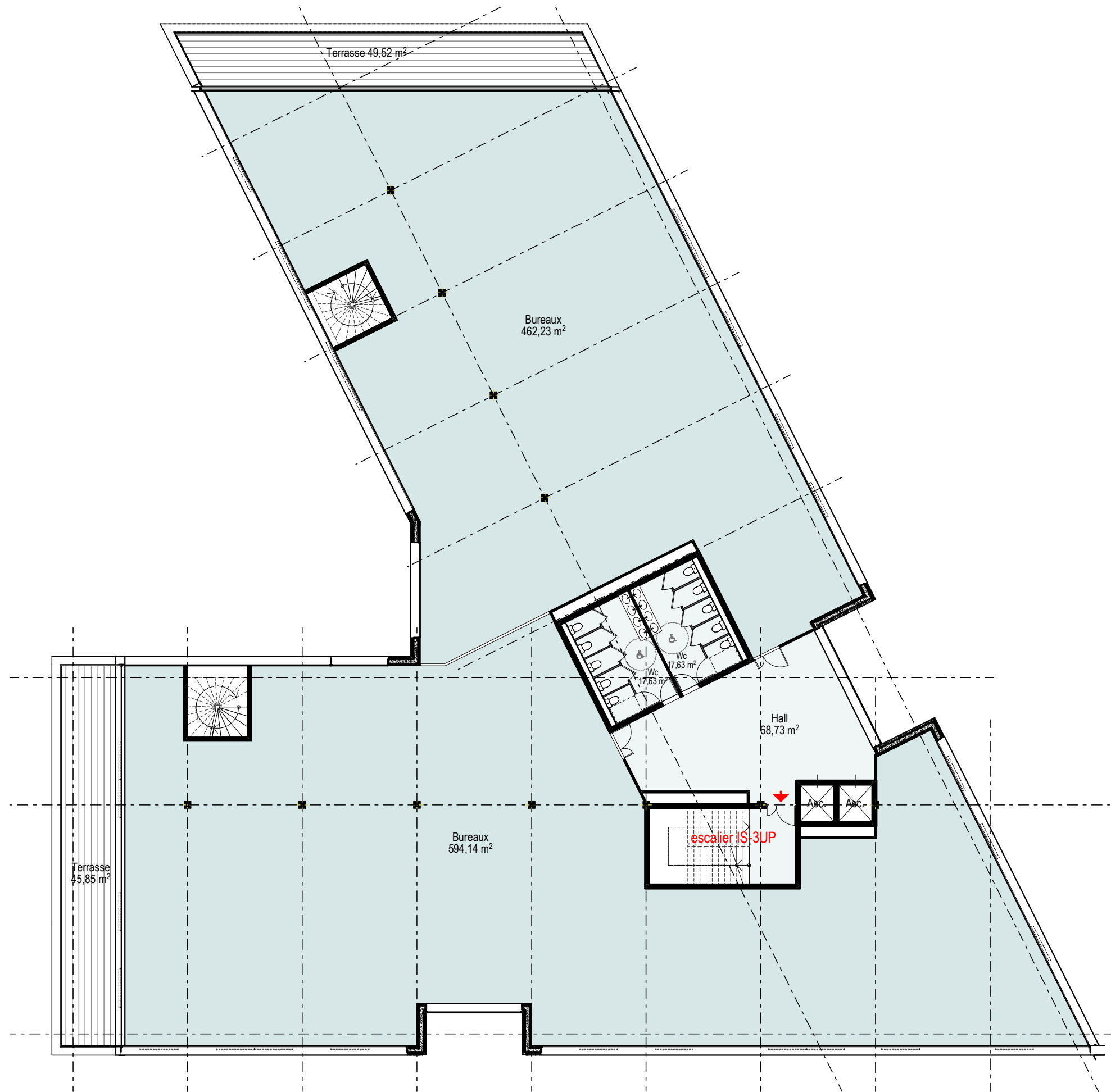

Surface de plancher

Niveau 4	1175 m ²
Niveau 3	1185 m ²
Niveau 2	1175 m ²
Niveau 1	1245 m ²
RDC	1125 m ²
Sous-sol -1	35 m ²

TOTAL 5940 m²

dont 1125m² SDP Industrie

DATE 05/10/2020 | ÉCH 1/200 | PERMIS DE CONSTRUIRE BÂTIMENT C
 CONSTRUCTION D'UN IMMEUBLE DE BUREAUX - Venissieux - 69200 12422

DOSSIER DE PLANS
 PLAN NIVEAU 3

LotC /5



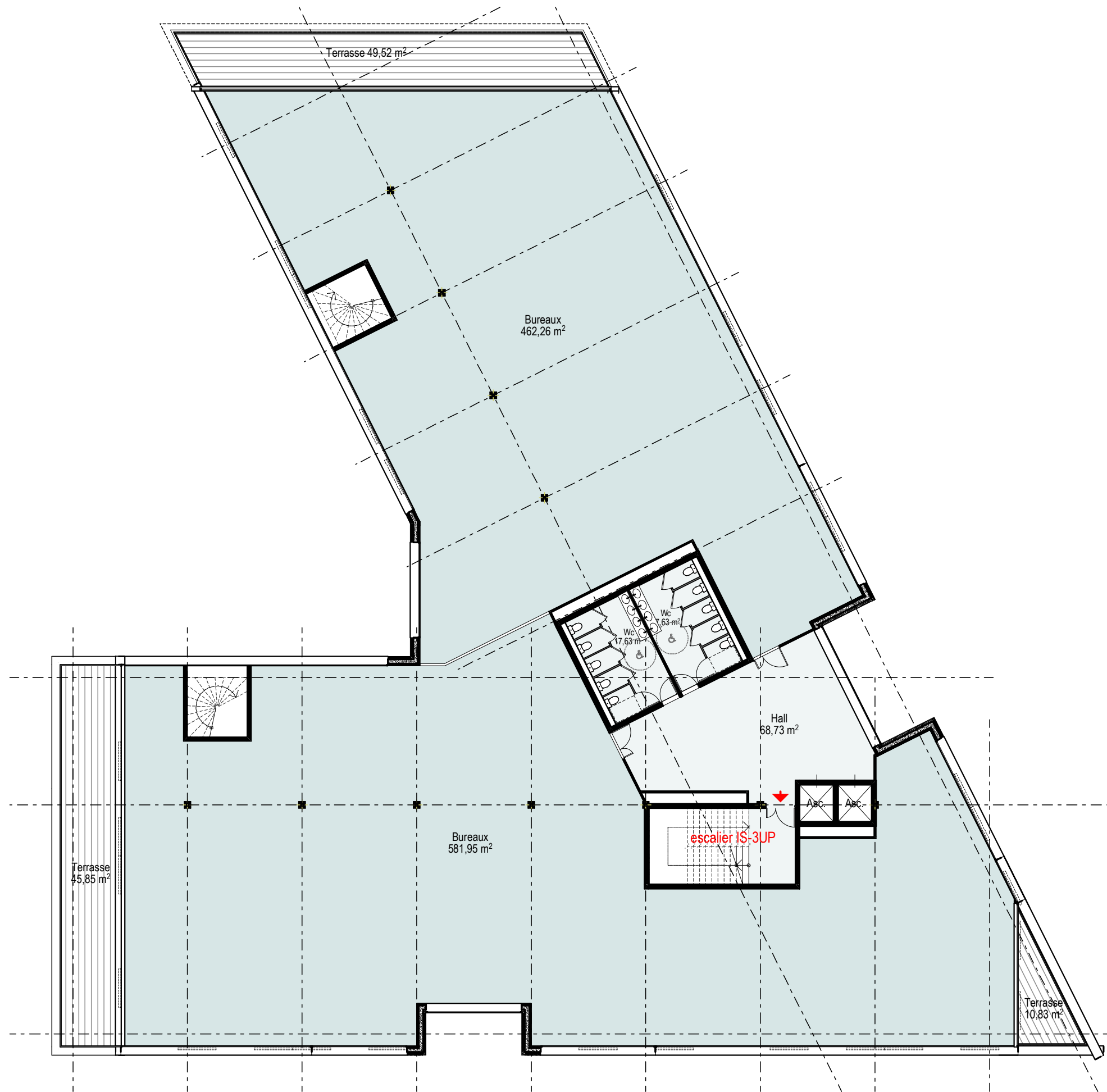

Surface de plancher

Niveau 4	1175 m ²
Niveau 3	1185 m ²
Niveau 2	1175 m ²
Niveau 1	1245 m ²
RDC	1125 m ²
Sous-sol -1	35 m ²

TOTAL 5940 m²

dont 1125m² SDP Industrie

DATE 05/10/2020 | ÉCH 1/200 | PERMIS DE CONSTRUIRE BÂTIMENT C 12422
 CONSTRUCTION D'UN IMMEUBLE DE BUREAUX - Venissieux - 69200

DOSSIER DE PLANS
 PLAN NIVEAU 4

LotC /6



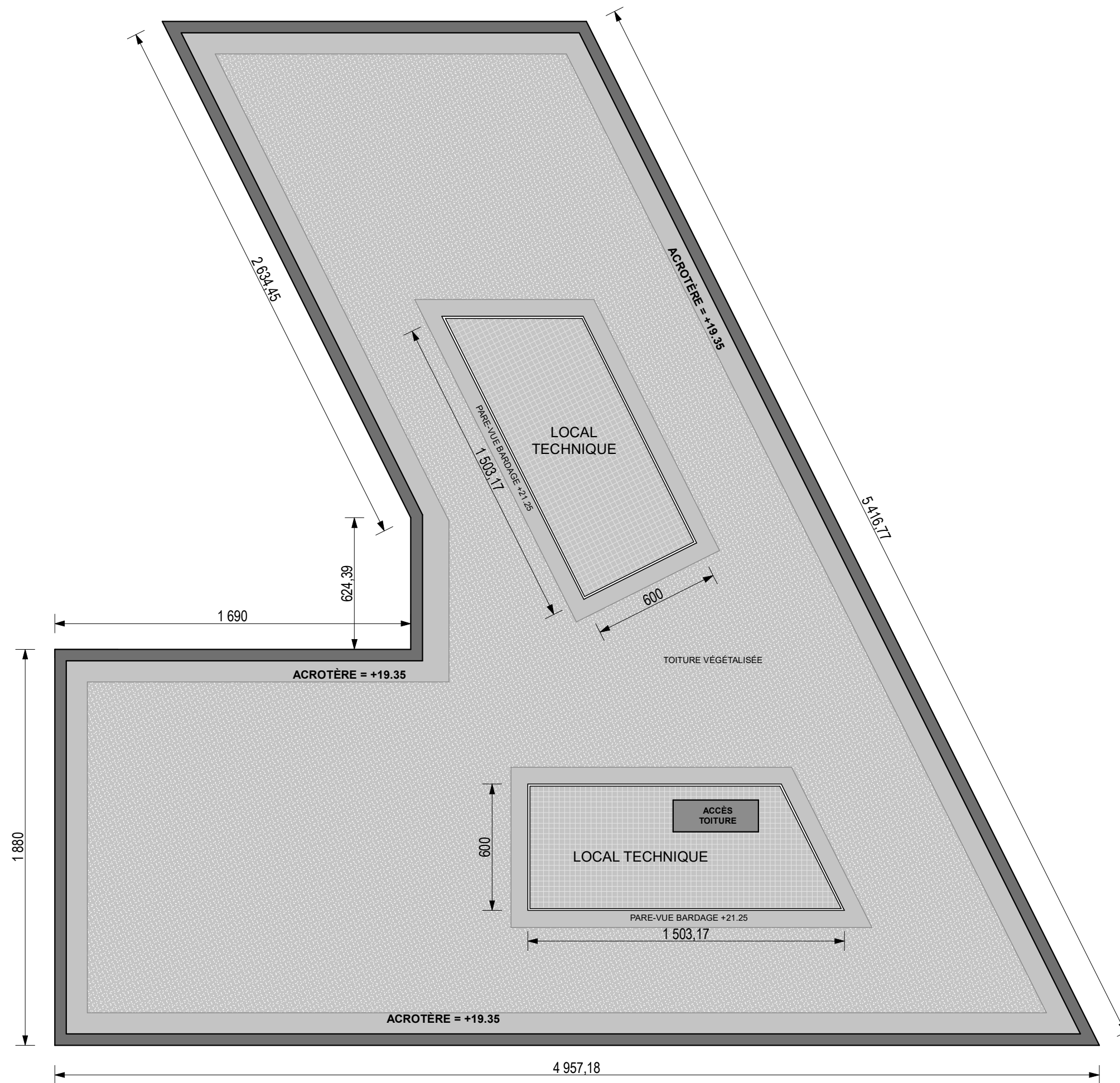

Surface de plancher

Niveau 4	1175 m ²
Niveau 3	1185 m ²
Niveau 2	1175 m ²
Niveau 1	1245 m ²
RDC	1125 m ²
Sous-sol -1	35 m ²

TOTAL 5940 m²

dont 1125m² SDP Industrie

